ASSISES de l'eau
en Vallées des Gaves

Vers une gouvernance unique

Table ronde 3 /

Les outils de gestion locaux et leur articulation

ASSISES de l'eau
en Vallées des Gaves

Vers une gouvernance unique

Les outils de gestion locaux et leur articulation

Mme Hélène SAZATORNIL

Responsable du service environnement du PLVG

Animatrice du Contrat de Rivière Gave de Pau

ASSISES de l'eau
en Vallées des Gaves

Vers une gouvernance unique

4 démarches pour la gestion des cours d'eau sur le territoire portées par le PLVG

- Plan pluriannuel de gestion des cours d'eau (PPG)
- Natura 2000 : site « gaves de Pau et de Cauterets »
- Programme d'Actions pour la Prévention des Inondations du Gave de Pau Bigourdan
- Contrat de Rivière du Gave de Pau amont

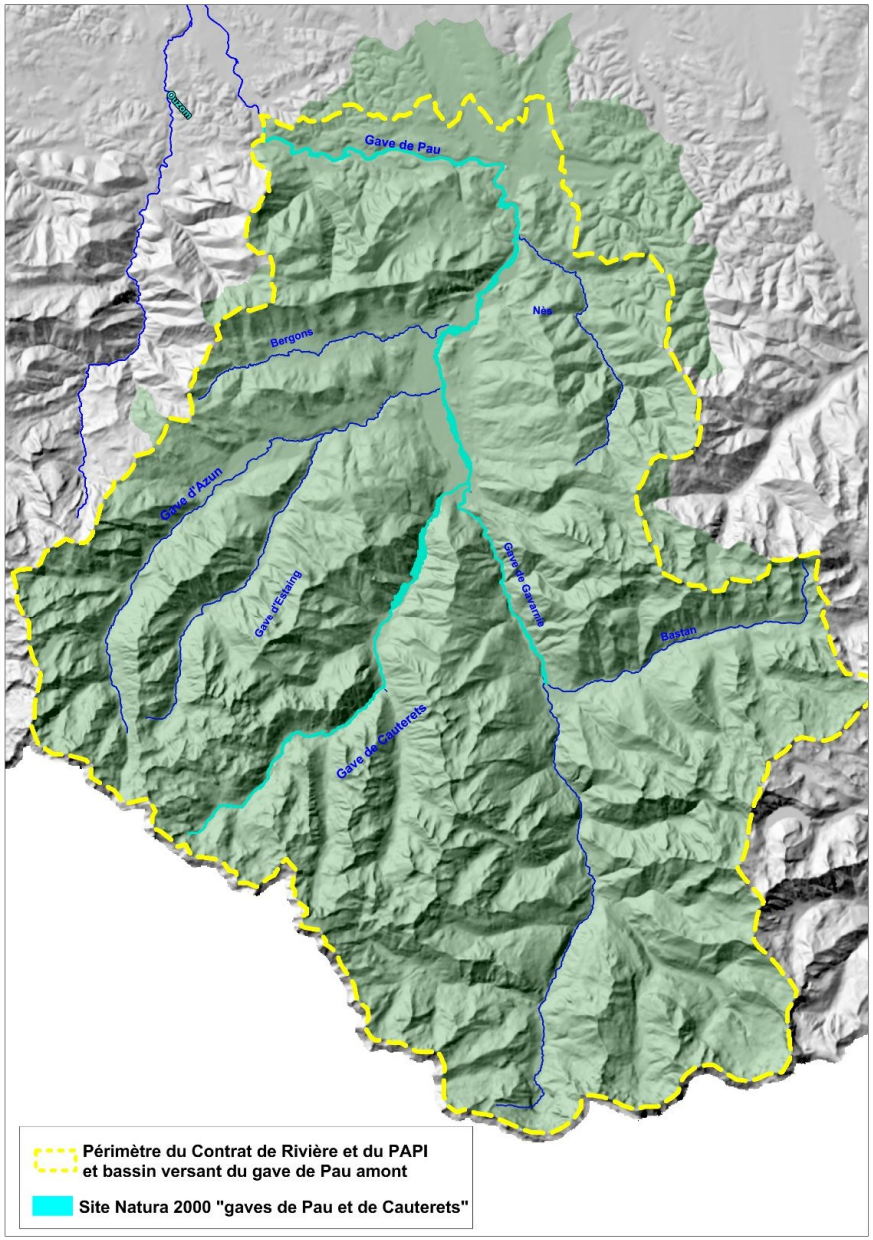

ASSISES de l'eau
en Vallées des Gaves

Vers une gouvernance unique

Le Contrat de Rivière Gave de Pau amont : pour une gestion durable de l' eau

- Outil opérationnel pour la gestion de l' eau
- **Second Contrat de Rivière Gave de Pau validé fin 2015**
- **Enjeux :**
  - Restauration et entretien des cours d' eau et zones humides
  - Dynamique fluviale et fonctionnement des milieux aquatiques (continuité écologique/sédimentaire, espace mobilité)

Programme d' actions = 45 M€ sur 2016-2020

- Gouvernance locale : grand cycle (GeMAPI) + petit cycle (AC, AEP) + gestion coordonnée avec acteur du Gave de Pau aval / SAGE 64-65
- Communication : élus, acteurs, usagers
- Prévention des inondations → PAPI
- Qualité de l' eau pour les milieux et les usages aquatiques

ASSISES de l'eau
en Vallées des Gaves

Vers une gouvernance unique

Programme d' Actions de Prévention des Inondations

- Labellisé en Commission Mixte Inondation en juillet 2015. Lancement officiel du PAPI lors des Assises de l' eau

- Construit autour de 7 axes de travail, il vise à **réduire durablement les conséquences négatives des inondations** sur le bassin versant amont du Gave de Pau :

Axe 1 : L' amélioration de la connaissance et de la conscience du risque

Axe 3 : L' alerte et la gestion de crise

Axe 7 : La gestion des ouvrages de protection

Axe 4 : La prise en compte du risque inondation dans l' urbanisme

Axe 5 : Les actions de réduction de vulnérabilité des personnes et des biens

Axe 6 : Le ralentissement des écoulements

Axe 2 : La surveillance et la prévision des crues

Programme porté par plusieurs collectivités de 16 M€

ASSISES de l'eau
en Vallées des Gaves

Vers une gouvernance unique

Plan pluriannuel de gestion des cours d'eau 2015-2021

› Volet « Gestion des milieux aquatiques » du Contrat de Rivière

- Réhabiliter l'espace de mobilité des cours d'eau du bassin afin de favoriser la fonctionnalité des écoulements naturels et de limiter les effets des crues,
- Préserver, améliorer et favoriser la biodiversité et la qualité des milieux aquatiques
- Améliorer la qualité des eaux en favorisant l'autoépuration des rivières par une gestion qualitative de la ripisylve
- Favoriser une végétation diversifiée et bien adaptée pour maintenir les berges, constituer une trame verte continue et limiter la formation de nouveaux embâcles.
- Participer à la sécurisation des usages sur les principaux axes.
- Gérer la rivière en pensant aux enjeux liés au tourisme en réalisant des travaux paysagers.

7 M € sur 2015-2021

ASSISES de l'eau
en Vallées des Gaves

Vers une gouvernance unique

Site Natura 2000
« Gave de Pau et de Cauterets »

Réseau européen d' espaces naturels visant à préserver la biodiversité européenne tout en prenant en compte les préoccupations économiques, sociales, culturelles et régionales

NATURA 2000

Objectifs relatifs à la gestion des cours d' eau :

- Préservation et restauration de l' écosystème des Gaves
- Préservation et restauration des espèces aquatiques d' intérêt communautaire

Actions : travaux de **restauration de la biodiversité**, amélioration de la **connaissance** du patrimoine naturel, valorisation, **outils de communication**, **animations** grand public.

ASSISES de l'eau
en Vallées des Gaves

Vers une gouvernance unique

Articulation entre les outils : exemple d'action

La restauration d'une annexe hydraulique

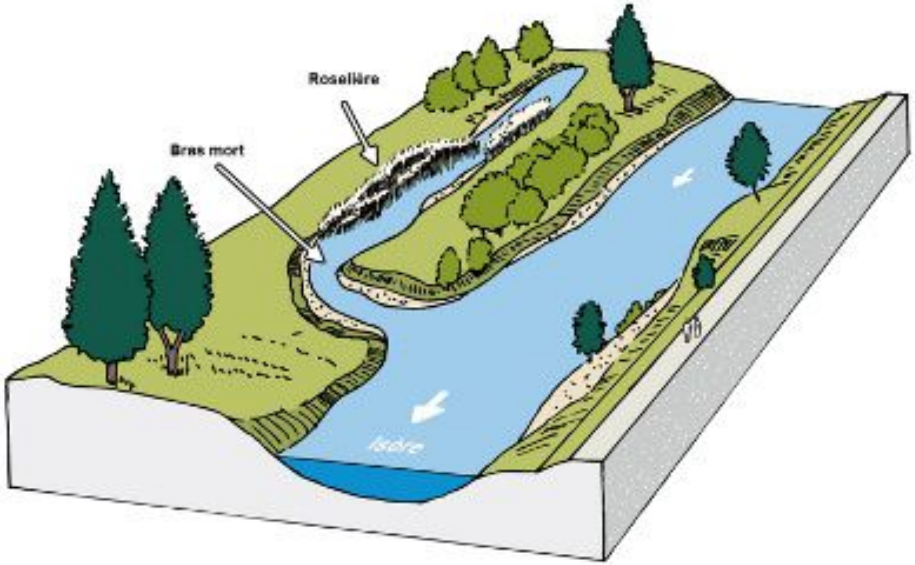

Objectifs de gestion :

- ❑ Rétablir la mobilité latérale
  - › *fonctionnalité des cours d'eau ››› PPG*
- ❑ Dissiper l'énergie lors des crues
  - › *prévention des inondations ››› PAPI*
- ❑ Restaurer des zones humides
  - › *habitats et espèces aquatiques ››› Natura 2000*
- ❑ Et leur fonctionnalité épuratrice
  - › *qualité de l'eau ››› Contrat rivière*

Valorisation et sensibilisation

Site naturel propice à la promenade et à la découverte par le grand public *››› Contrat de rivière*

ASSISES de l'eau
en Vallées des Gaves

Vers une gouvernance unique

CONTRAT DE RIVIERE

Volet B1 :
Gestion des milieux aquatiques

PLAN PLURIANNUEL DE GESTION

DOCOB NATURA 2000

GeMAPI

Volet B2 :
Prévention des Inondations

P A P I

7 axes d'actions

ASSISES de l'eau
en Vallées des Gaves

Vers une gouvernance unique

Table ronde 3 / Les outils de gestion locaux et leur articulation

- M. Cazaubon, Vice-président du Conseil Régional LRMP
- Mme Carrère, Présidente du PLVG
- M. Sagnard, Directeur DDT 65
- M. Rambeau, coordinateur territorial AEAG Délégation de Pau
- M. Saint-Martin, Chef du service Tourisme-Environnement CD65 - CATER