Création d'un gîte d'étape équestre et pédestre à Ouzous

M. Gauthier Noguez

M. Noguez souhaitait créer une activité complémentaire à la prestation équestre correspondant à une demande de séjour en hébergement pour la pratique de stages équestres.
Le programme Leader a permis d'accompagner l'aménagement d'un gîte d'étape équestre de 16 places, sur le même site que la ferme-équestre existante.

Les travaux ont permis de réaménager un bâtiment pour obtenir 4 modules chambre avec sanitaires dont un adapté aux personnes en situation de handicap, un espace cuisine et salle pour le service des repas et l'accueil.
Ce projet se profile dans la continuité des prestations offertes sur la ferme équestre (initiation à l'équitation, perfectionnement dans le manège, balade à cheval) et permet d'offrir des séjours équestres complets sur les weekends, pour plusieurs jours de randonnée itinérante.

Ce projet est mis en valeur par une promotion de la fédération départementale équestre, par le réseau « Bienvenue à la ferme » et par le biais de montage de produit avec HPTE, et par la Fédération Française des Relais d'Etape et de Tourisme Equestre.
L'investissement s'inscrit dans une démarche d'installation en tant que jeune agriculteur.

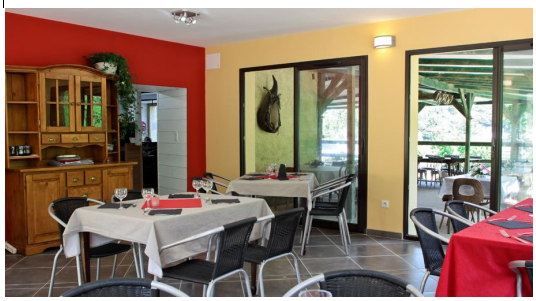

Fiche action : valorisation de l'économie par la qualité environnementale

Dispositif : diversification vers des activités non agricoles (413-311)

Coût total : 107 660 € HT

Subvention Leader : 22 359 €

Autres financements publics : Conseil Général

Dates de réalisation : fev 2011- janv 2013

Pour en savoir plus

Ferme équestre et gîte « le Bourdalat »

M. Gauthier Noguez

Tel : 05.62.97.16.58

www.centre-equestre-pyrenees.com

Intérêt du projet

Ce projet s'inscrit dans la volonté du GAL de soutenir les exploitants agricoles en leur apportant un complément de revenus, ici tout particulièrement puisqu'il s'agit de l'installation d'un jeune agriculteur.
Plus globalement il s'agit également de valoriser les ressources locales et de diversifier l'offre touristique avec ici l'aspect équestre mis en avant.